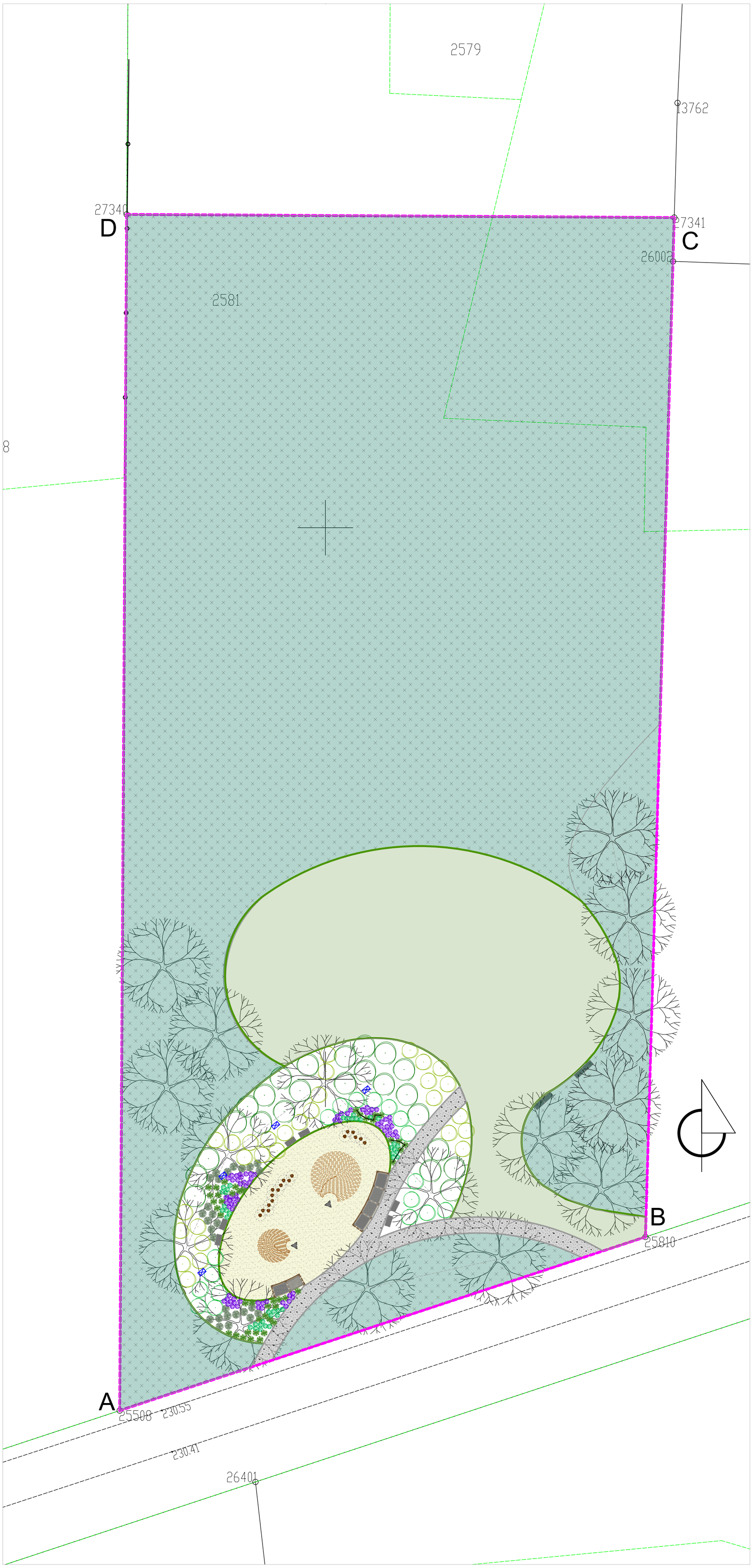

LEGENDA

Nawierzchnie

Nawierzchnia piaskowa
piasek rzeczny płukany

Nawierzchnia mineralna
kamień mielony/ nawierzchnia przepuszczalna

Łąka kwietna

Trawnik rekreacyjny/ parkowy

obrzeże betonowe 6x20x100 cm

obrzeż ekastyczne z gwoździami mocowanymi w podłożu typu Ekobord

obrzeże drewniane 12x12 cm sosnowe impregnowane dla ścieżki sensorycznej

ławki betonowe 10x50x50 cm

pieńki drewniane akacja 20-30 cm średnicy zmienna wysokość 20-50 cm

szałasy wiklinowe Ø 4,5-5 m 1 szt. Ø 3 m 1 szt.

domki dla zapylaczy

Roślinność projektowana
Drzewa liściaste

Krzewy liściaste

Byliny i trawy ozdobne

Zakres objęty opracowaniem A-B-C-D

Tomasz Borowiecki TIM ARCHITEKCI S.C.
Tomasz Borowiecki
ul.Szajnowicza Iwanowa 67/2, 42-218 Częstochowa
tel. 607 047 198
e-mail: biuro@timarchitekci.pl
www.timarchitekci.pl
architekci

INWESTYCJA:
„Utworzenie w przestrzeni publicznej terenów zieleni pn.: „ZIELONA PRZESTRZEŃ 2025”
Działka nr 2581 obręb 0003 Jacków Gmina Kruszyna

BRANŻA: ARCHITEKTURA

TEMAT:
KONCEPCJA ZAGOSPODAROWANIA TERENU

PROJEKTOWAŁ:
mgr inż. arch. Tomasz Borowiecki
Uprawnienia nr 20/05/SLOOKK/II
PODPIS:

PROJEKTOWAŁ:
mgr inż. Magdalena Ancińska
360zieleni.pl
PODPIS:

FAZA:	REWIZJA:	NR RYSUNKU:
PTW	00	A1
DATA: 09.2025	SKALA: 1:100	